

# GESTIRE GLI APPALTI PUBBLICI NOVITÀ E SCENARI DI RIFORMA

## REGGIO CALABRIA

13.02.2020 ore 9.00-13.30

Città metropolitana di Reggio Calabria

Palazzo Corrado Alvaro

Piazza Italia

# FOCUS BIM



*Consiglio regionale della Calabria*



Città Metropolitana  
Reggio Calabria



 ORDINE DEGLI INGEGNERI  
DELLA PROVINCIA DI REGGIO CALABRIA

☎ 800.16.56.54 - 0331/1600350

✉ [posta@asmel.eu](mailto:posta@asmel.eu)

🌐 [www.asmel.eu](http://www.asmel.eu)

# Crediti CFP



# PROGRAMMA



La tappa è dedicata all'esame delle disposizioni normative più recenti per i Comuni a partire dalla legge di Bilancio 2020 (n. 160/2019), il Decreto Fiscale n.140/2019, la legge di conversione n.55/2019 SBLOCCA CANTIERI, la gestione del regime transitorio in attesa del Regolamento Unico.

Segretari, tecnici, funzionari e amministratori locali potranno affrontare gli aspetti procedurali e operativi delle gare di appalto alla luce delle soluzioni in campo e delle prospettive di regolamentazione dopo la "sospensione sperimentale" di alcune disposizioni.

Di qui la possibilità di conoscere anche in via diretta l'esperienza condotta sul campo dai 1.516 Comuni aderenti alla Centrale di Committenza in house Asmel Consortile S.c.a r.l., promossa dall'Associazione Asmel, prima in Italia per adesioni e per transato. [www.asmecomm.it](http://www.asmecomm.it).

Programma

Affidamento di lavori sotto i 150mila, incarichi di progettazione, regime transitorio della Legge di Bilancio 2020 e novità strutturali apportate dallo Sblocca-cantieri.

Procedure sotto-soglia dopo la Legge n.55/2019.

Affidamenti diretti, rinnovo-proroga-ripetizione dei contratti, unicità-infungibilità del prestatore, convenzioni con cooperative sociali, incarichi e consulenze: Linee Guida Anac e regime transitorio.

Obbligo degli strumenti elettronici per tutte le gare delle PA (artt. 40 e 52 D.Lgs. 50/16; Atto ANAC n.7/2019 e Faq MIT).

Casi di esclusione e procedure per i micro-acquisti inferiori a 5.000 euro (L. di bilancio 2020).

Controllo della documentazione amministrativa sulle piattaforme elettroniche, procedura ordinaria e "controllo invertito" introdotto dallo Sblocca Cantieri. Il soccorso istruttorio telematico. Criterio di rotazione, indagini di mercato ed elenchi aperti telematici.

Requisiti di partecipazione, DGUE e dichiarazioni integrative.

OEPV: la scelta dei componenti della Commissione giudicatrice, Albo ASMEL e Albo ANAC.

Casi di ricorso al criterio del minor prezzo. Gestione delle sedute pubbliche telematiche.

Gestione dei casi di malfunzionamento della piattaforma, proroga dei termini e rinnovo dell'offerta.

Stipulazione del contratto.

Principali adempimenti nella fase di esecuzione. Verifica del corretto versamento delle ritenute fiscali da parte delle imprese appaltatrici.

Risposte ai quesiti.

## FOCUS BIM

Nasce il programma di supporto specialistico e formazione BIM per i Comuni ASMEL e un'apposita sezione dell'incontro è dedicata proprio a questa importante novità. Per le Pubbliche Amministrazioni il BIM costituisce un obbligo di derivazione comunitaria che offre numerose opportunità.

Nel corso dell'appuntamento illustreremo come utilizzare la piattaforma BIM di ASMEL attraverso una simulazione effettuata tramite un Comune pilota. Ancora una volta Asmel supporta i Comuni associati nella gestione del cambiamento, mettendo a disposizione competenze ed esperienze del gruppo di lavoro con ICMQ - Organismo di certificazione di terza parte e con il Politecnico di Milano, centro di eccellenza a livello europeo.

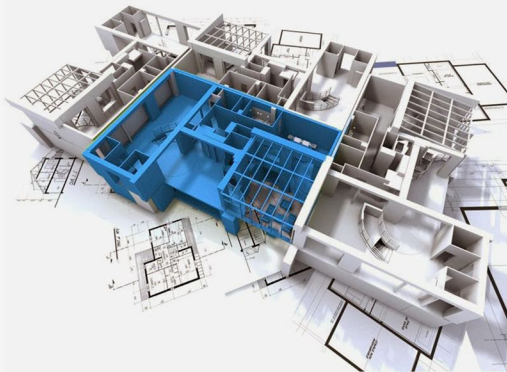

# FORM DI PRENOTAZIONE

inviare entro l'8/02 a [posta@asmel.eu](mailto:posta@asmel.eu)



**ENTE** \_\_\_\_\_  
**PROV** \_\_\_\_\_  
**RAPPRESENTATO DA** \_\_\_\_\_  
**NELLA SUA QUALITÀ DI** \_\_\_\_\_  
**TEL/FAX** \_\_\_\_\_  
**CELL** \_\_\_\_\_  
**E-MAIL** \_\_\_\_\_

## I PARTECIPANTI PER CONTO DELL'ENTE SONO:

**COGNOME E NOME** \_\_\_\_\_  
**QUALIFICA** \_\_\_\_\_  
**UFFICIO** \_\_\_\_\_  
**TEL DIRETTO/CELL** \_\_\_\_\_  
**MAIL** \_\_\_\_\_

**COGNOME E NOME** \_\_\_\_\_  
**QUALIFICA** \_\_\_\_\_  
**UFFICIO** \_\_\_\_\_  
**TEL DIRETTO/CELL** \_\_\_\_\_  
**MAIL** \_\_\_\_\_

**ALTRI PARTECIPANTI** \_\_\_\_\_  
\_\_\_\_\_